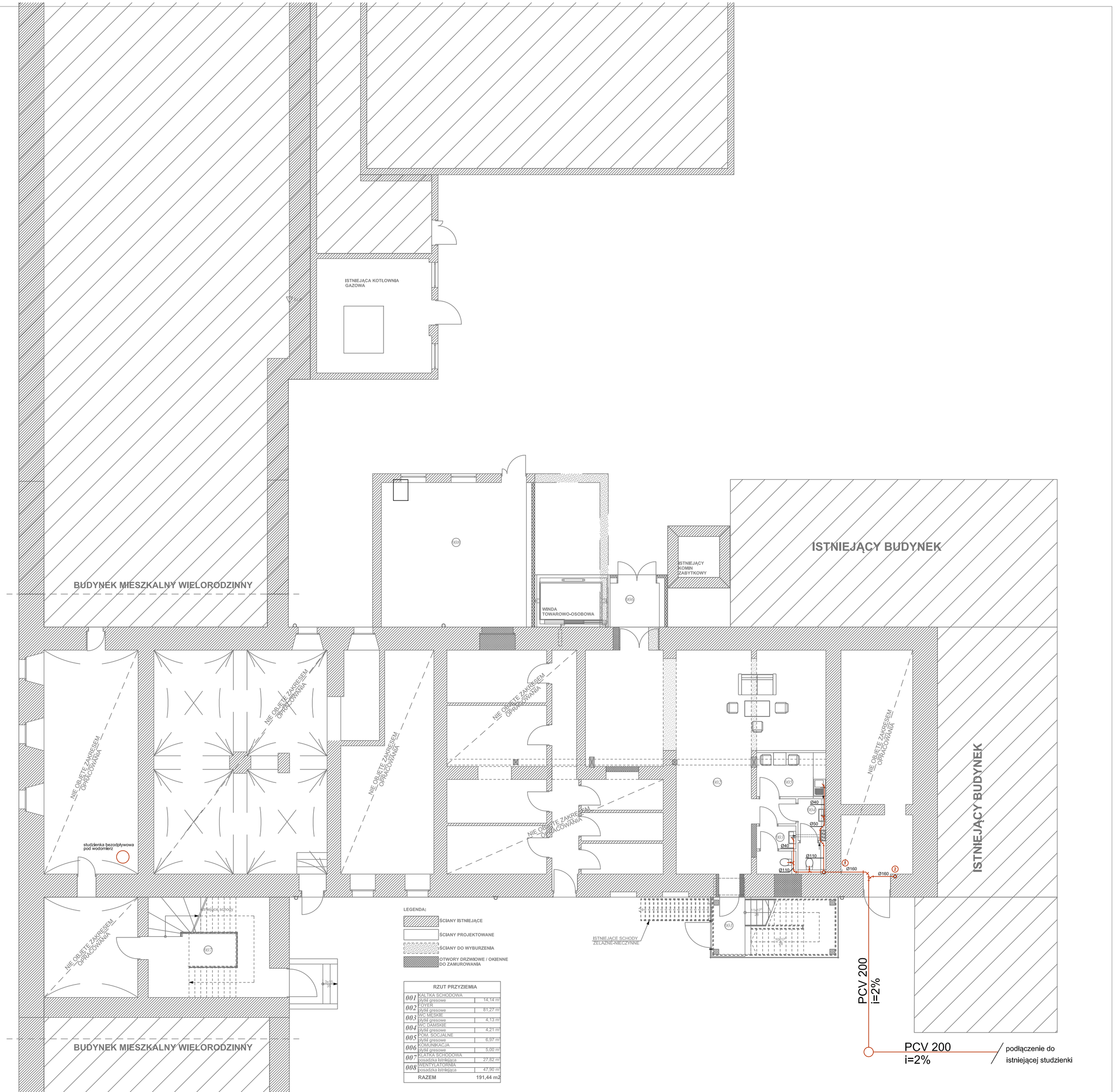

LEGENDA:

- ŚCIANY ISTNIEJĄCE
- ŚCIANY PROJEKTOWANE
- ŚCIANY DO WYBURZENIA
- OTWORY DRZWIOWE / OKIENNE DO ZAMUROWANIA

RZUT PRZYZIEMIA		
001	KALTKA SCHODOWA płytki gresowe	14,14 m²
002	FOYER płytki gresowe	81,27 m²
003	WC MĘSKIE płytki gresowe	4,13 m²
004	WC DAMSKIE płytki gresowe	4,21 m²
005	POM. SOCJALNE płytki gresowe	6,97 m²
006	KOMUNIKACJA płytki gresowe	5,00 m²
007	KLATKA SCHODOWA posadzka istniejąca	27,82 m²
008	WENTYLATORNIA posadzka istniejąca	47,90 m²
	RAZEM	191,44 m2

LEGENDA:
- kanalizacjia sanitarna

Nazwa projektanta

ARCHITEKTONICZNE
BIURO PROJEKTOWE
KONOPSKI & KONOPSKI Sp.j.

ul. Skarszewska 42
62-800 Kalisz
tel.: 0627676738
fax: 0627676740
e-mail: biuro@konopski.pl
www.konopski.pl

Nazwa obiektu budowlanego:
Przebudowa i zamiana sposobu użytkowania zabytkowego skrzydła zachodniego dawnej Fabryki Fiedlerów z przeznaczeniem na cele muzealne raz z jego rozbucową o stopnie i podest wejścia głównego oraz pochylnie dla osób niepełnosprawnych, przebudowie budynku głównego muzeum historii przemysłu w Opatówku (w tym zamianie konstrukcji stropów, zmienia kostrukcji ścian, itp.), budowie nowej utwardzonej nawierzchni podwórza w miejscu istniejącego muru ogrodzeniowego (częściowo w miejscu istniejącego).
Adres obiektu budowlanego:
62-860 Opatówek, ul. Kościelna 1a, działki nr 726/1, 726/9, 726/10, obręb 0012 jedn. Ewid. 300708_2, Opatówek

Stadium: **projekt budowlany**

ELEMENTY PROJEKTOWANE

Opracował mgr inż. Ilona Grandyberg	Data 2016.11
Projektant inż. Stanisław Wietrzyk uprawniony projektant i kierownik robót sanitarnych i zew. sieci sanitarnych Nr.ewid.upr. 160/71/Pw BN-10.9/73/82 UAN 8386/21/90	Data 2016.11
Sprawdzający mgr inż. Marek Licznerski uprawnienia do projektowania bez ograniczeń w zakresie instalacji sanitarnych nr NB/U/-7342/40/98	Data 2016.11

Skala rysunku: **1:100**

Nazwa rysunku: **rzut kondygnacji I wew. instalacja kan.sanit.**

Status: **11.2016**

Numer rysunku: **S-2.1**